Велѝкое славосло́вїе

И.Сахно

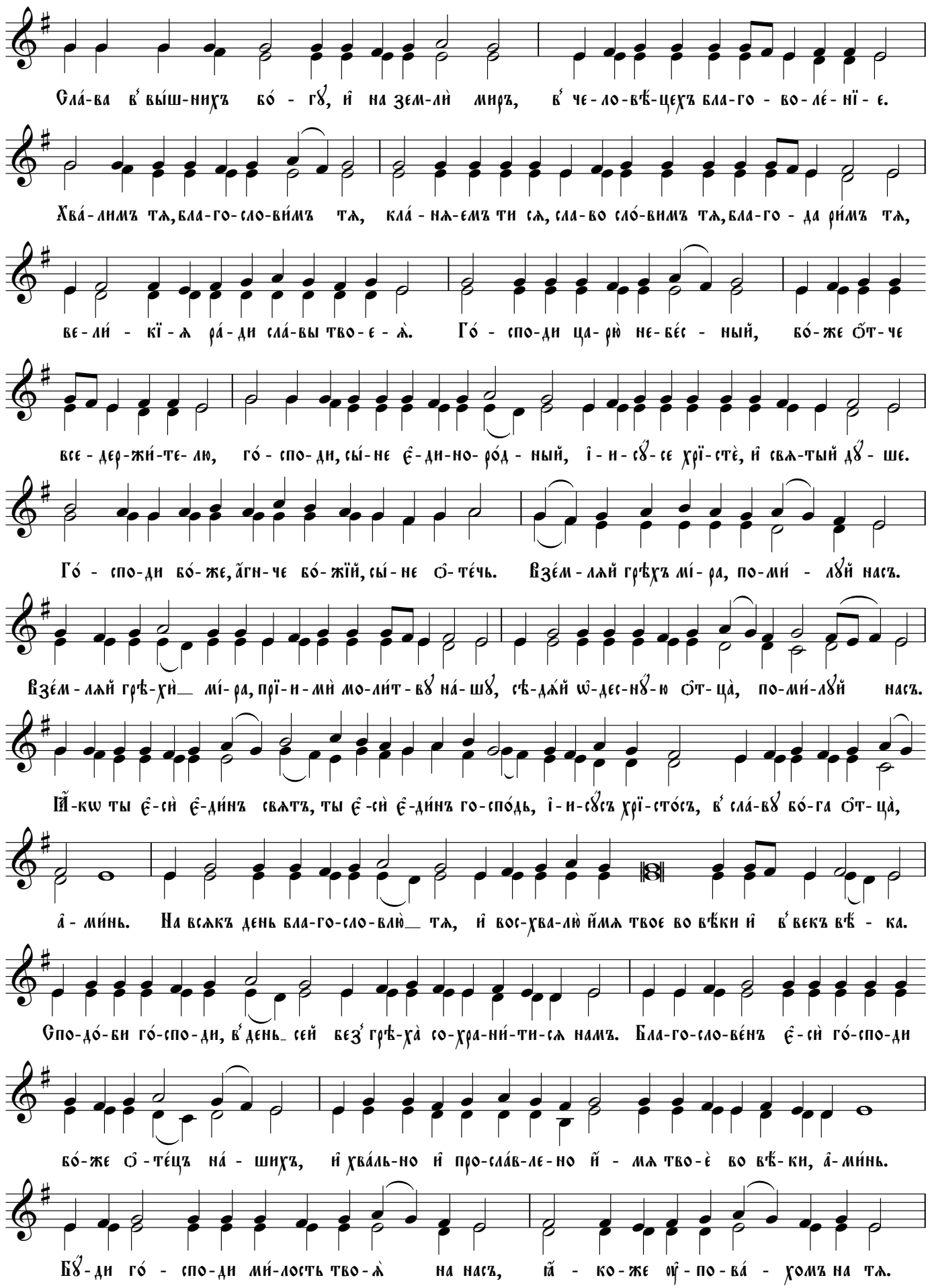

Слава Богу за все.Амінь

трижды

Бла-го-сло-вѐнъ є̑-сѝ го́ - спо - ди, на - ѹ - чѝ мѧ ѡ̑-пра-вда́-нї-емъ тво-и́мъ.

Го́ - спо-ди при-вѣ́ - жи-ще былъ є̑-сѝ намъ в̾родъ̾ и̑ родъ. А̑зъ рѣ́хъ: го́ - спо- ди, по-ми́ - лѹй мѧ,

и̑с-це-лѝ дѹ́ - шѹ мо-ю̀, ꙗ̑-кѡ со-грѣ́-шихъ те-бѣ́. Го́ - спо- ди, к̾ те-бѣ̀ при-бе- го́хъ

на - ѹ - чи́ мѧ тво-ри́-ти во́ - лю тво-ю̀ ꙗ̑-кѡ ты є̑-сѝ богъ̾ мой: ꙗ̑-кѡ ѹ̑ те-бѐ и̑с-то́ч-никъ

жи-во-та̀, во свѣ́ - тѣ тво-е́мъ ѹ̑ - зримъ свѣтъ. Про-ба́ - ви ми́ - лость тво-ю̀ вѣ́ - дѹ-щымъ тѧ.

Свѧ-ты́й бо́же, свѧты́й крѣ́пкїй, свѧ-ты́й без-сме́рт - ный по-ми́ - лѹй насъ. Сла́-ва ѻ̑т-цѹ, и̑ сы́-нѹ,

и̑ свѧ-то́-мѹ дѹ́ - хѹ, и̑ ны́нѣ, и̑ при́снѡ, и̑ во вѣ́-ки вѣ́-кѡ́въ, а̑-ми́нь. Свѧ-ты́й без-сме́рт - ный

по-ми́ - лѹй насъ. Свѧ-ты́й бо́ - же, свѧ - ты́й крѣ́п - кїй, свѧ-ты́й

без - сме́рт - ный по - ми́ - лѹй насъ.